

Data wystania: 23.01.2025

Data otrzymania: 23.01.2025

2025-01-24



A. Szwed
24-01-2025

Od: KUJAWSKO-POMORSKIE BIURO PLANOWANIA PRZESTRZENNEGO I
REGIONALNEGO WE WŁOCŁAWKU

<AE:PL-20199-27437-WFWUF-23>

Do:
URZĄD GMINY W WARLUBIU
<AE:PL-50140-23710-UCCCT-22>

odpowieź na zawiadomienie POG

W załączeniu przesyłam odpowiedź na zawiadomienie z 13 stycznia 2025 r., znak: RI.III.6721.2.2025 o przystąpieniu do sporządzenia Planu ogólnego gminy Warlubie.

Załączniki:

1. zkppt.7630.1.2024_warlubie_sig.pdf
2. zkppt.7630.1.1.2024_warlubie_sig.pdf
3. zał_zkppt.7630.1.1.2025_warlubie.pdf

Pismo dotyczące aktu planowania przestrzennego

1. ORGAN, DO KTÓREGO JEST SKŁADANE PISMO

Nazwa: Wójt Gminy Warlubie

2. RODZAJ PISMA¹⁾

- ☒ 2.1. wniosek do projektu aktu
 ☐ 2.2. uwaga do konsultowanego projektu aktu²⁾
☐ 2.3. wniosek o zmianę aktu³⁾
☐ 2.4. wniosek o sporządzenie aktu³⁾

3. RODZAJ AKTU PLANOWANIA PRZESTRZENNEGO¹⁾

- ☒ 3.1. plan ogólny gminy
☐ 3.2. miejscowy plan zagospodarowania przestrzennego, w tym zintegrowany plan inwestycyjny lub miejscowy plan rewitalizacji
☐ 3.3. uchwała ustalająca zasady i warunki sytuowania obiektów małej architektury, tablic reklamowych i urządzeń reklamowych oraz ogrodzeń, ich gabaryty, standardy jakościowe oraz rodzaje materiałów budowlanych, z jakich mogą być wykonane
☐ 3.4. audyt krajobrazowy
☐ 3.5. plan zagospodarowania przestrzennego województwa

4. DANE SKŁADAJĄCEGO PISMO⁴⁾

Imię i nazwisko lub nazwa: **Mariusz Leszczyński, Dyrektor Kujawsko-Pomorskiego Biura Planowania Przestrzennego i Regionalnego we Włocławku z ramienia Zarządu Województwa Kujawsko-Pomorskiego**

Kraj: Polska Województwo: kujawsko-pomorskie

Powiat: m. Włocławek Gmina: m. Włocławek

Ulica: Bulwary im. Marsz. Józefa Piłsudskiego Nr domu: 5B Nr lokalu: -

Miejscowość: Włocławek Kod pocztowy: 87-800

E-mail (w przypadku gdy składający pismo posiada adres e-mail): uzgodnienia@biuro-planowania.pl

Nr tel. (nieobowiązkowo): 508-134-760.

Adres skrytki ePUAP lub adres do doręczeń elektronicznych⁵⁾: : ePUAP: /kpbppir/SkrytkaESP

eDoręczenia: AE:PL-20199-27437-WFWUF-23

4.1. Czy składający pismo jest właścicielem lub użytkownikiem wieczystym nieruchomości objętej wnioskiem lub uwagą?

- ☐ tak ☐ nie

5. ADRES DO KORESPONDENCJI SKŁADAJĄCEGO PISMO⁴⁾

Kujawsko-Pomorskie Biuro Planowania Przestrzennego i Regionalnego we Włocławku, Oddział w Toruniu

Kraj: Polska Województwo: kujawsko-pomorskie

Powiat: m. Toruń Gmina: m. Toruń

Ulica: J. Bartkiewiczówny Nr domu: 93 Nr lokalu: -

Miejscowość: Toruń Kod pocztowy: 87-100

6. DANE PEŁNOMOCNIKA⁴⁾

(Nieobowiązkowo)

- ☐ pełnomocnik ☐ pełnomocnik do doręczeń

Imię i nazwisko:

Kraj: Województwo:

Powiat: Gmina:

Ulica: Nr domu: Nr lokalu:

Miejscowość: Kod pocztowy:

E-mail (w przypadku gdy pełnomocnik posiada adres e-mail):

Nr tel. (nieobowiązkowo):

Adres skrytki ePUAP lub adres do doręczeń elektronicznych⁵⁾:

7. TREŚĆ PISMA

7.1. Treść⁶⁾:

Toruń, 22 stycznia 2025 r.

znak: ZKPPT.7630.1.2025

W odpowiedzi na zawiadomienie z dnia 13 stycznia 2025 r., znak: RI.III.6721.2.2025, o przystąpieniu do sporządzenia planu ogólnego gminy Warlubie (uchwała Nr III/15/2024 Rady Gminy Warlubie z dnia 27 maja 2024 r.), informuję że w projekcie planu należy uwzględnić ustalenia Planu zagospodarowania przestrzennego województwa kujawsko-pomorskiego, przyjętego uchwałą Nr XI/135/03 Sejmiku Województwa Kujawsko-Pomorskiego z dnia 26 czerwca 2003 r. (Dziennik Urzędowy Województwa Kujawsko-Pomorskiego Nr 97, poz. 1437) oraz zawarte w nim zadania ponadlokalne realizujące cele publiczne.

Jednocześnie informuję, że trwają prace nad nową edycją Planu zagospodarowania przestrzennego województwa kujawsko-pomorskiego (uchwała Nr XXIX/418/21 Sejmiku Województwa Kujawsko-Pomorskiego z dnia 8 lutego 2021 r. w sprawie przystąpienia do sporządzenia planu zagospodarowania przestrzennego województwa kujawsko-pomorskiego). W sporządzanym obecnie dokumencie wyznaczony został, w oparciu o Strategię rozwoju województwa kujawsko-pomorskiego – Strategię przyspieszenia 2030+, przyjętą uchwałą Nr XXVIII/399/20 Sejmiku Województwa Kujawsko-Pomorskiego z dnia 21 grudnia 2021 r., cel główny oraz zasady horyzontalne zagospodarowania przestrzennego województwa. W związku z powyższym, wyznaczając strefy planistyczne w sporządzanym planie ogólnym należy umożliwić realizację modelu struktury funkcjonalno-przestrzennej oraz projektów kluczowych, zawartych w Strategii rozwoju województwa kujawsko-pomorskiego – Strategii przyspieszenia 2030+.

7.2. (Nieobowiązkowo) W przypadku wypełnienia, należy uzupełnić każdą z kolumn tabeli.

Szczegółowe informacje dotyczące treści pisma w odniesieniu do działek ewidencyjnych:

Lp.	7.2.1. Nazwa aktu planowania przestrzennego	7.2.2. Identyfikator działki lub działek ewidencyjnych	7.2.3. Czy teren objęty pismem obejmuje całość działki lub działek ewidencyjnych ⁷⁾	7.2.4. Treść ⁶⁾
1	<input type="checkbox"/> tak <input type="checkbox"/> nie

7.3. (Nieobowiązkowo) W przypadku wypełnienia, należy uzupełnić każdą z kolumn tabeli.

Szczegółowe informacje dotyczące działek ewidencyjnych oraz niektórych parametrów – w przypadku zaznaczenia w pkt 2: wniosku do projektu aktu (pkt 2.1), uwagi do konsultowanego projektu aktu (pkt 2.2) lub wniosku o zmianę aktu (pkt 2.3) oraz w pkt 3: planu ogólnego gminy (pkt 3.1) lub miejscowego planu zagospodarowania przestrzennego, w tym zintegrowanego planu inwestycyjnego lub miejscowego planu rewitalizacji (pkt 3.2):

Lp.	7.3.1. Nazwa planu ogólnego gminy lub miejscowego planu zagospodarowania przestrzennego	7.3.2. Identyfikator działki lub działek ewidencyjnych	7.3.3. Czy teren objęty pismem obejmuje całość działki lub działek ewidencyjnych ⁷⁾	7.3.4. Nazwa lub nazwy klasy przeznaczenia terenu (albo symbol lub symbole klasy przeznaczenia terenu) ⁸⁾	7.3.5. Maksymalny udział powierzchni zabudowy [%]	7.3.6. Maksymalna wysokość zabudowy [m]	7.3.7. Minimalny udział powierzchni biologicznie czynnej [%]
1	<input type="checkbox"/> tak <input type="checkbox"/> nie

1	<input type="checkbox"/> tak <input type="checkbox"/> nie
---	-------------------------	-------------------------	--	-------------------------	-------------------------	-------------------------	-------------------------

8. OŚWIADCZENIE W SPRAWIE KORESPONDENCJI ELEKTRONICZNEJ

☒ Wyrażam zgodę
 ☐ Nie wyrażam zgody

na doręczanie korespondencji w niniejszej sprawie za pomocą środków komunikacji elektronicznej w rozumieniu art. 2 pkt 5 ustawy z dnia 18 lipca 2002 r. o świadczeniu usług drogą elektroniczną (Dz. U. z 2020 r. poz. 344).

9. ZAŁĄCZNIKI

- ☐ Pełnomocnictwo do reprezentowania składającego pismo lub pełnomocnictwo do doręczeń (zgodnie z ustawą z dnia 16 listopada 2006 r. o opłacie skarbowej (Dz. U. z 2023 r. poz. 2111)) – jeżeli składający pismo działa przez pełnomocnika.
- ☐ Potwierdzenie uiszczenia opłaty skarbowej od pełnomocnictwa – jeżeli obowiązek uiszczenia takiej opłaty wynika z ustawy z dnia 16 listopada 2006 r. o opłacie skarbowej.
- ☐ (Nieobowiązkowo). Określenie granic terenu w formie graficznej w przypadku wskazania terenu objętego pismem jako części działki ewidencyjnej lub działek ewidencyjnych.
- ☐ (Nieobowiązkowo). Inne załączniki – w przypadku zaznaczenia pola należy podać nazwy załączników.⁹⁾

10. PODPIS SKŁADAJĄCEGO PISMO (PEŁNOMOCNIKA) I DATA PODPISU

Podpis powinien być czytelny. Podpis i datę podpisu umieszcza się w przypadku składania pisma w postaci papierowej.

Dyrektor

*Kujawsko-Pomorskiego Biura Planowania Przestrzennego
i Regionalnego we Włocławku*

Mariusz Leszczyński

/podpisano elektronicznie/

¹⁾ Można zaznaczyć więcej niż jedno pole. W ramach jednego pisma można wybrać tylko te akty, w przypadku których pismo będzie wysyłane do tego samego organu wskazanego w pkt 1. W przypadku gdy treść wniosku lub uwagi związana jest z dokumentem powiązany z aktem planowania przestrzennego (np. sporządzanej w toku procedowania aktu, w ramach strategicznej oceny oddziaływania na środowisko, prognozy oddziaływania na środowisko), należy w pkt 3 wybrać rodzaj aktu planowania przestrzennego, którego ten dokument dotyczy, po czym wprowadzić treść wniosku lub uwagi w pkt 7.1 lub 7.2.

²⁾ Nie dotyczy planu zagospodarowania przestrzennego województwa.

³⁾ Nie dotyczy planu zagospodarowania przestrzennego województwa i audytu krajobrazowego.

⁴⁾ W pkt 4 należy podać adres zamieszkania albo siedziby składającego pismo. W przypadku wypełnienia pkt 5 podaje się adres do korespondencji składającego pismo, jeżeli jest inny niż adres podany w pkt 4. W przypadku wypełnienia pkt 6 podaje się adres zamieszkania albo siedziby pełnomocnika. W przypadku większej liczby składających pismo lub pełnomocników dane kolejnych składających pismo lub pełnomocników dodaje się w formularzu albo zamieszcza na osobnych stronach i dołącza do formularza.

⁵⁾ Adres skrytki ePUAP lub adres do doręczeń elektronicznych wskazuje się w przypadku wyrażenia zgody na doręczanie korespondencji za pomocą środków komunikacji elektronicznej, z zastrzeżeniem przypadków, w których organ, zgodnie z przepisami ustawy z dnia 18 listopada 2020 r. o doręczeniach elektronicznych (Dz. U. z 2023 r. poz. 285, z późn. zm.), ma obowiązek doręczenia korespondencji na adres do doręczeń elektronicznych.

⁶⁾ Maksymalna liczba znaków w pkt 7.1. wynosi 1000, natomiast w przypadku pkt 7.2.4. wartość ta odnosi się do pojedynczego wiersza. W przypadku potrzeby dodatkowego uzasadnienia, które wykracza poza wskazany limit znaków, uzasadnienie zamieszcza się na osobnych stronach i dołącza do formularza. W przypadku większej liczby wierszy w pkt 7.2.4. kolejne wiersze dodaje się w formularzu albo zamieszcza na osobnych stronach i dołącza do formularza.

⁷⁾ W przypadku zaznaczenia pola „nie” (wskazania terenu objętego pismem jako części działki ewidencyjnej lub działek ewidencyjnych) można dodać załącznik z określeniem granic terenu w formie graficznej.

⁸⁾ Podaje się nazwę lub symbol klasy przeznaczenia terenu zgodnie ze standardami określonymi w przepisach wykonawczych wydanych na podstawie art. 16 ust. 2 ustawy z dnia 27 marca 2003 r. o planowaniu i zagospodarowaniu przestrzennym (Dz. U. z 2023 r. poz. 977, z późn. zm.).

⁹⁾ W przypadku dołączenia do pisma załączników zawierających dane osobowe, inne niż wymienione w pkt 4, 5 i 6, załączniki te należy zanonimizować, tj. ukryć dane osobowe.

Pismo dotyczące aktu planowania przestrzennego

1. ORGAN, DO KTÓREGO JEST SKŁADANE PISMO

Nazwa: **Wójt Gminy Warlubie**

2. RODZAJ PISMA¹⁾

- ☒ 2.1. wniosek do projektu aktu
 ☐ 2.2. uwaga do konsultowanego projektu aktu²⁾
☐ 2.3. wniosek o zmianę aktu³⁾
☐ 2.4. wniosek o sporządzenie aktu³⁾

3. RODZAJ AKTU PLANOWANIA PRZESTRZENNEGO¹⁾

- ☒ 3.1. plan ogólny gminy
☐ 3.2. miejscowy plan zagospodarowania przestrzennego, w tym zintegrowany plan inwestycyjny lub miejscowy plan rewitalizacji
☐ 3.3. uchwała ustalająca zasady i warunki sytuowania obiektów małej architektury, tablic reklamowych i urządzeń reklamowych oraz ogrodzeń, ich gabaryty, standardy jakościowe oraz rodzaje materiałów budowlanych, z jakich mogą być wykonane
☐ 3.4. audyt krajobrazowy
☐ 3.5. plan zagospodarowania przestrzennego województwa

4. DANE SKŁADAJĄCEGO PISMO⁴⁾

Imię i nazwisko lub nazwa: **Mariusz Leszczyński, Dyrektor Kujawsko-Pomorskiego Biura Planowania Przestrzennego i Regionalnego we Włocławku z ramienia Zarządu Województwa Kujawsko-Pomorskiego**

Kraj: Polska Województwo: kujawsko-pomorskie

Powiat: m. Włocławek Gmina: m. Włocławek

Ulica: Bulwary im. Marsz. Józefa Piłsudskiego Nr domu: 5B Nr lokalu: -

Miejscowość: Włocławek Kod pocztowy: 87-800

E-mail (w przypadku gdy składający pismo posiada adres e-mail): uzgodnienia@biuro-planowania.pl

Nr tel. (nieobowiązkowo): 508-134-760.

Adres skrytki ePUAP lub adres do doręczeń elektronicznych⁵⁾: : ePUAP: /kpbppir/SkrytkaESP

eDoręczenia: AE:PL-20199-27437-WFWUF-23

4.1. Czy składający pismo jest właścicielem lub użytkownikiem wieczystym nieruchomości objętej wnioskiem lub uwagą?

- ☐ tak ☐ nie

5. ADRES DO KORESPONDENCJI SKŁADAJĄCEGO PISMO⁴⁾

Kujawsko-Pomorskie Biuro Planowania Przestrzennego i Regionalnego we Włocławku, Oddział w Toruniu

Kraj: Polska Województwo: kujawsko-pomorskie

Powiat: m. Toruń Gmina: m. Toruń

Ulica: J. Bartkiewiczówny Nr domu: 93 Nr lokalu: -

Miejscowość: Toruń Kod pocztowy: 87-100

6. DANE PEŁNOMOCNIKA⁴⁾

(Nieobowiązkowo)

- ☐ pełnomocnik ☐ pełnomocnik do doręczeń

Imię i nazwisko:

Kraj: Województwo:

Powiat: Gmina:

Ulica: Nr domu: Nr lokalu:

Miejscowość: Kod pocztowy:

E-mail (w przypadku gdy pełnomocnik posiada adres e-mail):

Nr tel. (nieobowiązkowo):

Adres skrytki ePUAP lub adres do doręczeń elektronicznych⁵⁾:

7. TREŚĆ PISMA

7.1. Treść⁶⁾:

Toruń, 22 stycznia 2025 r.

znak: ZKPPT.7630.1.1.2025

W odpowiedzi na zawiadomienie z dnia 13 stycznia 2025 r., znak: RI.III.6721.2.2025, o przystąpieniu do sporządzenia planu ogólnego gminy Warlubie (uchwała Nr III/15/2024 Rady Gminy Warlubie z dnia 27 maja 2024 r.), informuję że uchwałą Nr LXI/851/23 Sejmiku Województwa Kujawsko-Pomorskiego z dnia 25 września 2023 r. został przyjęty Audyt krajobrazowy dla województwa kujawsko-pomorskiego, który wszedł w życie 25 grudnia 2023 r.

Audyt krajobrazowy formułuje rekomendacje i wnioski dotyczące kształtowania i ochrony krajobrazów dla krajobrazów priorytetowych oraz obszarów lub obiektów, o których mowa w art. 38a ust. 3 pkt 2 ustawy z dnia 27 marca 2003 r. o planowaniu i zagospodarowaniu przestrzennym (Dz. U. z 2024 r. poz. 1130 z późn. zm.). Zgodnie z art. 13b. ust. 5 powyższej ustawy ustalenia planu ogólnego określa się, uwzględniając uwarunkowania rozwoju przestrzennego gminy, w szczególności rekomendacje i wnioski zawarte w audycie krajobrazowym oraz krajobrazy priorytetowe.

Teren gminy Warlubie objęty uchwałą o przystąpieniu do sporządzenia planu ogólnego położony jest w granicach krajobrazów, dla których sformułowane są rekomendacje i wnioski dotyczące kształtowania i ochrony krajobrazów. Szczegółowe informacje zawarte są w załączniku do niniejszego pisma.

Projekt planu ogólnego, na podstawie art. 13i ust. 3 pkt 5 lit. b tiret 2 wspomnianej ustawy podlega uzgodnieniu z zarządem województwa w zakresie uwzględnienia rekomendacji i wniosków zawartych w audycie krajobrazowym.

7.2. (Nieobowiązkowo) W przypadku wypełnienia, należy uzupełnić każdą z kolumn tabeli.

Szczegółowe informacje dotyczące treści pisma w odniesieniu do działek ewidencyjnych:

Lp.	7.2.1. Nazwa aktu planowania przestrzennego	7.2.2. Identyfikator działki lub działek ewidencyjnych	7.2.3. Czy teren objęty pismem obejmuje całość działki lub działek ewidencyjnych ⁷⁾	7.2.4. Treść ⁶⁾
1	<input type="checkbox"/> tak <input type="checkbox"/> nie

7.3. (Nieobowiązkowo) W przypadku wypełnienia, należy uzupełnić każdą z kolumn tabeli.

Szczegółowe informacje dotyczące działek ewidencyjnych oraz niektórych parametrów – w przypadku zaznaczenia w pkt 2: wniosku do projektu aktu (pkt 2.1), uwagi do konsultowanego projektu aktu (pkt 2.2) lub wniosku o zmianę aktu (pkt 2.3) oraz w pkt 3: planu ogólnego gminy (pkt 3.1) lub miejscowego planu zagospodarowania przestrzennego, w tym zintegrowanego planu inwestycyjnego lub miejscowego planu rewitalizacji (pkt 3.2):

Lp.	7.3.1. Nazwa planu ogólnego gminy lub miejscowego planu zagospodarowania przestrzennego	7.3.2. Identyfikator działki lub działek ewidencyjnych	7.3.3. Czy teren objęty pismem obejmuje całość działki lub działek ewidencyjnych ⁷⁾	7.3.4. Nazwa lub nazwy klasy przeznaczenia terenu (albo symbol lub symbole klasy przeznaczenia terenu) ⁸⁾	7.3.5. Maksymalny udział powierzchni zabudowy [%]	7.3.6. Maksymalna wysokość zabudowy [m]	7.3.7. Minimalny udział powierzchni biologicznie czynnej [%]
1	<input type="checkbox"/> tak <input type="checkbox"/> nie

1	<input type="checkbox"/> tak
	<input type="checkbox"/> nie

8. OŚWIADCZENIE W SPRAWIE KORESPONDENCJI ELEKTRONICZNEJ

☒ Wyrażam zgodę ☐ Nie wyrażam zgody

na doręczanie korespondencji w niniejszej sprawie za pomocą środków komunikacji elektronicznej w rozumieniu art. 2 pkt 5 ustawy z dnia 18 lipca 2002 r. o świadczeniu usług drogą elektroniczną (Dz. U. z 2020 r. poz. 344).

9. ZAŁĄCZNIKI

- ☐ Pełnomocnictwo do reprezentowania składającego pismo lub pełnomocnictwo do doręczeń (zgodnie z ustawą z dnia 16 listopada 2006 r. o opłacie skarbowej (Dz. U. z 2023 r. poz. 2111)) – jeżeli składający pismo działa przez pełnomocnika.
- ☐ Potwierdzenie uiszczenia opłaty skarbowej od pełnomocnictwa – jeżeli obowiązek uiszczenia takiej opłaty wynika z ustawy z dnia 16 listopada 2006 r. o opłacie skarbowej.
- ☐ (Nieobowiązkowo). Określenie granic terenu w formie graficznej w przypadku wskazania terenu objętego pismem jako części działki ewidencyjnej lub działek ewidencyjnych.
- ☒ (Nieobowiązkowo). Inne załączniki – w przypadku zaznaczenia pola należy podać nazwy załączników.⁹⁾
Wyniki Audytu krajobrazowego dla województwa kujawsko-pomorskiego dla obszaru objętego przystąpieniem do sporządzenia planu ogólnego

10. PODPIS SKŁADAJĄCEGO PISMO (PEŁNOMOCNIKA) I DATA PODPISU

Podpis powinien być czytelny. Podpis i datę podpisu umieszcza się w przypadku składania pisma w postaci papierowej.

Dyrektor

*Kujawsko-Pomorskiego Biura Planowania Przestrzennego
i Regionalnego we Włocławku*

Mariusz Leszczyński
/podpisano elektronicznie/

¹⁾ Można zaznaczyć więcej niż jedno pole. W ramach jednego pisma można wybrać tylko te akty, w przypadku których pismo będzie wysyłane do tego samego organu wskazanego w pkt 1. W przypadku gdy treść wniosku lub uwagi związana jest z dokumentem powiązany z aktem planowania przestrzennego (np. sporządzanej w toku procedowania aktu, w ramach strategicznej oceny oddziaływania na środowisko, prognozy oddziaływania na środowisko), należy w pkt 3 wybrać rodzaj aktu planowania przestrzennego, którego ten dokument dotyczy, po czym wprowadzić treść wniosku lub uwagi w pkt 7.1 lub 7.2.

²⁾ Nie dotyczy planu zagospodarowania przestrzennego województwa.

³⁾ Nie dotyczy planu zagospodarowania przestrzennego województwa i audytu krajobrazowego.

⁴⁾ W pkt 4 należy podać adres zamieszkania albo siedziby składającego pismo. W przypadku wypełnienia pkt 5 podaje się adres do korespondencji składającego pismo, jeżeli jest inny niż adres podany w pkt 4. W przypadku wypełnienia pkt 6 podaje się adres zamieszkania albo siedziby pełnomocnika. W przypadku większej liczby składających pismo lub pełnomocników dane kolejnych składających pismo lub pełnomocników dodaje się w formularzu albo zamieszcza na osobnych stronach i dołącza do formularza.

⁵⁾ Adres skrytki ePUAP lub adres do doręczeń elektronicznych wskazuje się w przypadku wyrażenia zgody na doręczanie korespondencji za pomocą środków komunikacji elektronicznej, z zastrzeżeniem przypadków, w których organ, zgodnie z przepisami ustawy z dnia 18 listopada 2020 r. o doręczeniach elektronicznych (Dz. U. z 2023 r. poz. 285, z późn. zm.), ma obowiązek doręczenia korespondencji na adres do doręczeń elektronicznych.

⁶⁾ Maksymalna liczba znaków w pkt 7.1. wynosi 1000, natomiast w przypadku pkt 7.2.4. wartość ta odnosi się do pojedynczego wiersza. W przypadku potrzeby dodatkowego uzasadnienia, które wykracza poza wskazany limit znaków, uzasadnienie zamieszcza się na osobnych stronach i dołącza do formularza. W przypadku większej liczby wierszy w pkt 7.2.4. kolejne wiersze dodaje się w formularzu albo zamieszcza na osobnych stronach i dołącza do formularza.

⁷⁾ W przypadku zaznaczenia pola „nie” (wskazania terenu objętego pismem jako części działki ewidencyjnej lub działek ewidencyjnych) można dodać załącznik z określeniem granic terenu w formie graficznej.

⁸⁾ Podaje się nazwę lub symbol klasy przeznaczenia terenu zgodnie ze standardami określonymi w przepisach wykonawczych wydanych na podstawie art. 16 ust. 2 ustawy z dnia 27 marca 2003 r. o planowaniu i zagospodarowaniu przestrzennym (Dz. U. z 2023 r. poz. 977, z późn. zm.).

⁹⁾ W przypadku dołączenia do pisma załączników zawierających dane osobowe, inne niż wymienione w pkt 4, 5 i 6, załączniki te należy zanonimizować, tj. ukryć dane osobowe.

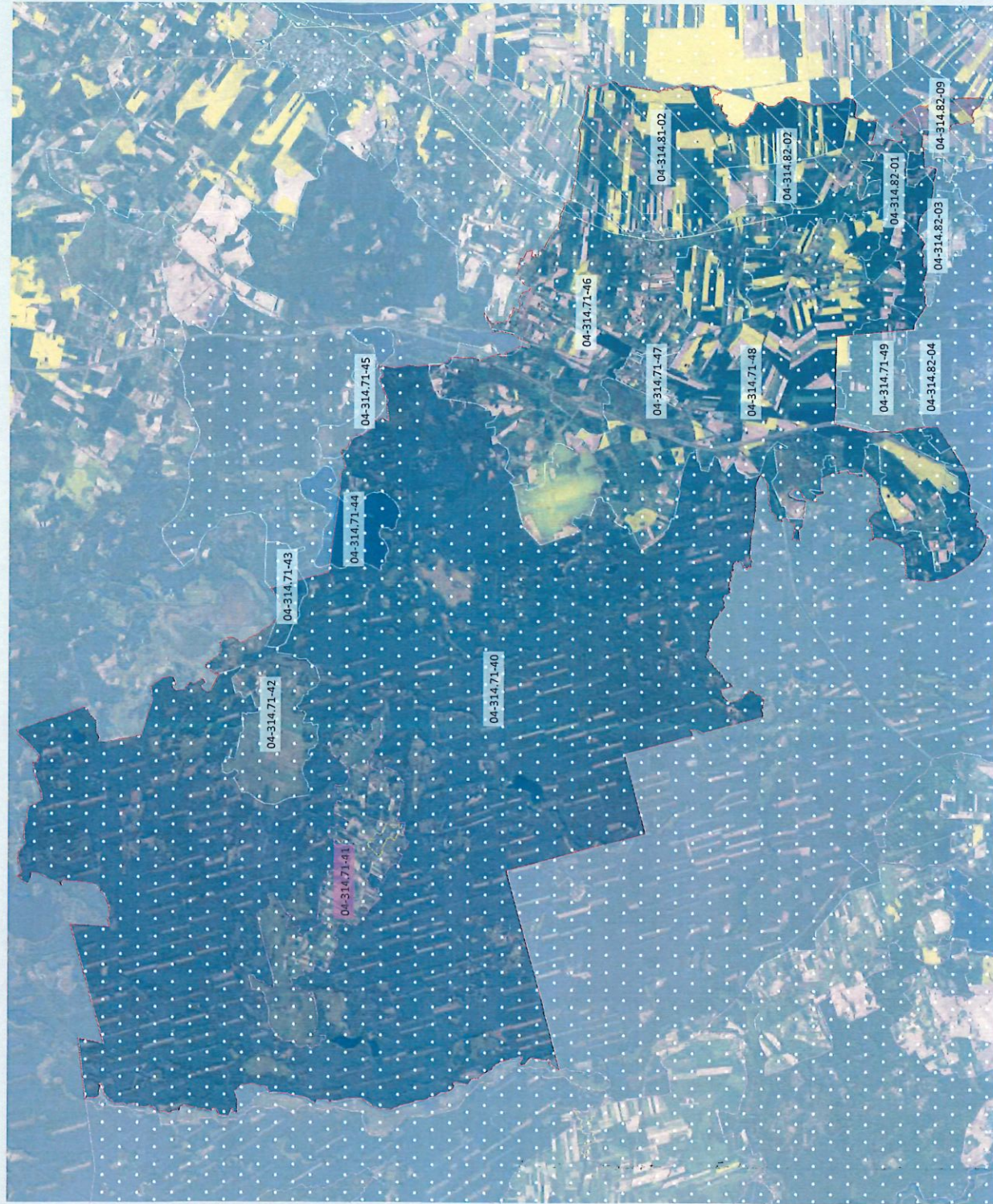

Objaśnienia

04-314.71-41

oznaczenie krajobrazu priorytetowego

04-314.71-40

oznaczenia zidentyfikowanych krajobrazów



granice krajobrazów priorytetowych



granice zidentyfikowanych krajobrazów



obszary chronione

(art. 38a ust. 3 pkt 2 ustawy o pizp)



obszary zabudowane wyróżniające się lokalną formą architektoniczną



obszar widzenia,

dla którego sformułowano rekomendacje



granica gminy

0 1 2 km

Kujawsko-Pomorskie Biuro Planowania
Przestrzennego i Regionalnego w Włocławku

**KRAJOBRAZY NA TERENIE GMINY, DLA KTÓRYCH NALEŻY UWZGLĘDNIĆ REKOMENDACJE
I WNIOSKI**

Zidentyfikowane krajobrazy	Krajobrazy priorytetowe	Krajobrazy położone na obszarach chronionych	Obszar widzenia z punktu widokowego	Przedpole ekspozycji	Obszary zabudowane wyróżniające się lokalną formą architektoniczną
04-314.71-40		X			
04-314.71-41	X	X			X
04-314.71-42		X			
04-314.71-43		X			
04-314.71-44		X			
04-314.71-45		X			
04-314.71-46		X	X		
04-314.71-47					
04-314.71-48		X			
04-314.71-49		X			
04-314.81-02		X	X		
04-314.82-01		X			
04-314.82-02		X	X		
04-314.82-03		X			
04-314.82-04		X			
04-314.82-09		X	X		

```
<ns2:Evidence xmlns:ds="http://www.w3.org/2000/09/xmldsig#" xmlns:xsi="http://uri.etsi.org/19522/v1#"
xmlns:ns3="urn:oasis:names:tc:SAML:2.0:assertion" xmlns:ns4="http://www.w3.org/2000/09/xmldsig#" xmlns:ns5="http://www.w3.org/2001/04/xmlenc#"
xmlns:xs="http://www.w3.org/2001/XMLSchema" xmlns:xsi="http://www.w3.org/2001/XMLSchema-instance" version="EN319522v1.1.1">
<ns2:EvidenceIdentifier>97af50a8-4632-4eb1-b542-c5f560895a1a</ns2:EvidenceIdentifier>
<ns2:ERDSEventId>http://uri.etsi.org/19522/Event/ConsignmentNotification</ns2:ERDSEventId>
<ns2:EventReasons>
<ns2:EventReason>
<Code>http://uri.etsi.org/19522/EventReason/MessageConsignedToRecipient</Code>
<Details>Udane powiadomienie o nowej wiadomości adresata</Details>
<Details>Notification about new waiting message successfully sent to recipient</Details>
</ns2:EventReason>
</ns2:EventReasons>
<EventTime>2025-01-23T22:10:13.552568Z</EventTime>
<ns2:EvidenceIssuerPolicyID>
<PolicyID>https://bip.poczta-polska.pl/wp-content/uploads/Polityka_swadczenia_PURDE_Poczta_Polska_v.4.2.pdf</PolicyID>
</ns2:EvidenceIssuerPolicyID>
<ns2:EvidenceIssuerDetails>
<ns2:Identity>
<ns3:Attribute FriendlyName="LegalName" Name="http://eid.as.europa.eu/attributes/legalperson/LegalName">
<ns3:AttributeValue>Poczta Polska Spółka Akcyjna</ns3:AttributeValue>
</ns3:Attribute>
<ns3:Attribute FriendlyName="LegalPersonIdentifier" Name="http://eid.as.europa.eu/attributes/legalperson/LegalPersonIdentifier">
<ns3:AttributeValue>NTRPL-0000334972</ns3:AttributeValue>
</ns3:Attribute>
<ns3:Attribute FriendlyName="LegalAddress" Name="http://eid.as.europa.eu/attributes/legalperson/LegalAddress">
<ns3:AttributeValue>PGVpZGFzTGvNyWw6TG9jYXRvcRlc2lnbmF0b3I+ODwvZWlkYXNMZWdhbDpMb2NhOG9yRGVzaWduYXRvcj4KPQVpZGFzTGvNyWw6VGhvcm91Z2hmYXJlPnVsL
</ns3:AttributeValue>
</ns3:Attribute>
</ns2:Identity>
<ns2:CertificateDetails>
<X509Certificate
xsi:type="xs:base64Binary">MIIH0jCCBbqgAwIBAgITANAewGK1JJJA41JLSp3NhqLTQ4-jANBgkqhkiG9w0BAQsFAADvMRkwFYwVQRhDBBQVRQTc05NTEYmZmZlMzQ5MDswCQYDVQQG
</X509Certificate>
</ns2:CertificateDetails>
</ns2:EvidenceIssuerDetails>
<ns2:SenderDetails>
<ns2:Identity>
<ns3:Attribute FriendlyName="LegalPersonIdentifier" Name="http://eid.as.europa.eu/attributes/legalperson/LegalPersonIdentifier">
<ns3:AttributeValue>VATPL-8882585371</ns3:AttributeValue>
</ns3:Attribute>
<ns3:Attribute FriendlyName="LegalName" Name="http://eid.as.europa.eu/attributes/legalperson/LegalName">
<ns3:AttributeValue>KUJAWSKO-POMORSKIE BIURO PLANOWANIA PRZESTRZENNEGO I REGIONALNEGO WE WŁOCEŁAWKU</ns3:AttributeValue>
</ns3:Attribute>
<ns3:Attribute FriendlyName="LegalAddress" Name="http://eid.as.europa.eu/attributes/legalperson/LegalPersonAddress">
<ns3:AttributeValue>PFRob3JvdWdoZmFyZT5VTc4gQLVMVFSWSBNQVJTWHKFgUtBIerDk1pFRkEgUEngFNVRFNLSUVHTzwvVGhvcm91Z2hmYXJlPgo8TG9jYXRvcRlc2lnbmF0b
</ns3:AttributeValue>
</ns3:Attribute>
</ns2:Identity>
<Identifier IdentifierSchemeName="eDeliveryAddress">AE:PL-20199-27437-WFWUF-23</Identifier>
</ns2:SenderDetails>
<ns2:RecipientDetails>
<ns2:Identity>
<ns3:Attribute FriendlyName="LegalPersonIdentifier" Name="http://eid.as.europa.eu/attributes/legalperson/LegalPersonIdentifier">
<ns3:AttributeValue>VATPL-5591899376</ns3:AttributeValue>
</ns3:Attribute>
<ns3:Attribute FriendlyName="LegalName" Name="http://eid.as.europa.eu/attributes/legalperson/LegalName">
<ns3:AttributeValue>URZĄD GMINY W WARŁUBIU</ns3:AttributeValue>
</ns3:Attribute>
<ns3:Attribute FriendlyName="LegalAddress" Name="http://eid.as.europa.eu/attributes/legalperson/LegalPersonAddress">
<ns3:AttributeValue>PFRob3JvdWdoZmFyZT5EV09SQ09XQTwvVGhvcm91Z2hmYXJlPgo8TG9jYXRvcRlc2lnbmF0b3I+MTU0L0xvY2F0b3JEZXNPZ25hdG9yPgo8UG9zeD5hbWU+V
</ns3:AttributeValue>
</ns3:Attribute>
</ns2:Identity>
<Identifier IdentifierSchemeName="eDeliveryAddress">AE:PL-50140-23710-UCCCT-22</Identifier>
</ns2:RecipientDetails>
<ns2:SubmissionTime>2025-01-23T07:24:28.833Z</ns2:SubmissionTime>
<EvidenceRefersToRecipient>1</EvidenceRefersToRecipient>
<ns2:MessageIdentifier>PPSA-E-13467cc0-c661-493b-bd28-e35819282b68</ns2:MessageIdentifier>
<ns2:UserContentInfo>
<ComposingParts>4</ComposingParts>
<ns2:PartsInfo>
<ns2:PartInfo>
<Identifier>PPSA-E-13467cc0-c661-493b-bd28-e35819282b68</Identifier>
<ContentType>text/plain</ContentType>
<ds:DigestMethod Algorithm="http://www.w3.org/2007/05/xmldsig-more#sha3-512"/>
<ds:DigestValue>6n0hBB3JRuS/jp6LfzgZP+elPw2e3kmbtBtcj64MIvqSHLXFf8S7ugyrjgBL1SPK6LuoVy6hS6KiYu/lazIAA==</ds:DigestValue>
</ns2:PartInfo>
<ns2:PartInfo>
<Identifier>8acce426-6760-412f-9667-ccfa7844a0f6</Identifier>
<ContentType>application/pdf</ContentType>
<ds:DigestMethod Algorithm="http://www.w3.org/2007/05/xmldsig-more#sha3-512"/>
<ds:DigestValue>dUmIE8EWaEXoPq8wyJ9mbFBTaItjcZD2+62pb0084PN9KqfHASyOM4V7WGESb6r/2mfckwnEllytDznKa+Eg==</ds:DigestValue>
</ns2:PartInfo>
<ns2:PartInfo>
<Identifier>b8f86180-581d-4b86-a949-45ca39c1f07e</Identifier>
<ContentType>application/pdf</ContentType>
<ds:DigestMethod Algorithm="http://www.w3.org/2007/05/xmldsig-more#sha3-512"/>
<ds:DigestValue>UuOT+UohE1EZdQp9byh25gzqT5vIPb6X/iM+c/RnsIAZ57Igh6NBugeWv5NFJMPamuNcQyyC50z+zCUKE2MQ==</ds:DigestValue>
</ns2:PartInfo>
<ns2:PartInfo>
<Identifier>eb8503b3-dbfcc-4d18-a4db-7a71f1fd5910</Identifier>
<ContentType>application/pdf</ContentType>
<ds:DigestMethod Algorithm="http://www.w3.org/2007/05/xmldsig-more#sha3-512"/>
<ds:DigestValue>tkASXnIKLVlxj1Rw/88KA5USIyobHeCvg02RGtbXCOSDYohAngh9zv3Lhqxc163F6J3KqitKH/IrgB2P3naUjjA==</ds:DigestValue>
</ns2:PartInfo>
</ns2:PartsInfo>
</ns2:UserContentInfo>
<ns2:ExternalERDSDetails>
<ns2:Identity>
<ns3:Attribute FriendlyName="LegalPersonIdentifier" Name="http://eid.as.europa.eu/attributes/legalperson/LegalPersonIdentifier">
<ns3:AttributeValue>iso6523:0088:5900773</ns3:AttributeValue>

```

```

</ns3:Attribute>
<ns3:Attribute FriendlyName="LegalName" Name="http://eidas.europa.eu/attributes/legalperson/LegalName">
  <ns3:AttributeValue>Poczta Polska Spółka Akcyjna</ns3:AttributeValue>
</ns3:Attribute>
</ns2:Identity>
</ns2:ExternalERDSDetails>
<ds:Signature Id="id-946622572141a3be4720327d7875f61b">
  <ds:SignedInfo>
    <ds:CanonicalizationMethod Algorithm="http://www.w3.org/2001/10/xml-exc-c14n#" />
    <ds:SignatureMethod Algorithm="http://www.w3.org/2001/04/xmldsig-more#rsa-sha256" />
    <ds:Reference Id="r-id-946622572141a3be4720327d7875f61b-1" URI="">
      <ds:Transforms>
        <ds:Transform Algorithm="http://www.w3.org/2002/06/xmldsig-filter2">
          <ds:filter2:XPath xmlns:dsig-filter2="http://www.w3.org/2002/06/xmldsig-filter2" Filter="subtract"/><descendant::ds:Signature</dsig-filter2:XPath>
        </ds:Transform>
        <ds:Transform Algorithm="http://www.w3.org/2001/10/xml-exc-c14n#" />
      </ds:Transforms>
      <ds:DigestMethod Algorithm="http://www.w3.org/2001/04/xmenc#sha256" />
      <ds:DigestValue>BJVVsy55Ek8GLBNn5eIOUyG6vSgA3Y1YQ0GF5ksNL0=</ds:DigestValue>
    </ds:Reference>
    <ds:Reference Type="http://uri.etsi.org/01903#SignedProperties" URI="#xades-id-946622572141a3be4720327d7875f61b">
      <ds:Transforms>
        <ds:Transform Algorithm="http://www.w3.org/2001/10/xml-exc-c14n#" />
      </ds:Transforms>
      <ds:DigestMethod Algorithm="http://www.w3.org/2001/04/xmenc#sha256" />
      <ds:DigestValue>avaUvmtCCY/W3QqrT24/A+W7c8cZD4RHjdvsUQW5cMo=</ds:DigestValue>
    </ds:Reference>
  </ds:SignedInfo>
  <ds:SignatureValue Id="value-id-946622572141a3be4720327d7875f61b">JuAWNB25fgQhgwhlLSfwtiQCkFV3gQpmJo/Q3n5gD4X0rHX3W5bBwSpXewtJ541RfLPHsKw2n/yDY7l04zpESDl+edHeIMSMqr1z0V11yC8HV5f</ds:SignatureValue>
  <ds:KeyInfo>
    <ds:X509Data>
      <ds:X509Certificate>MIIH0jCCBqgAwIBAgITANAewGK1JJA41jLsp3NhqLTQ4jANBgkqhkiG9w0BAQsFAADvMRkwFwYDVQRhDBBWQVRQT05NTEYmZUyMzc5MQswCQYDVQQGEwJQT</ds:X509Certificate>
    </ds:X509Data>
  </ds:KeyInfo>
</ds:Object>
  <xades:QualifyingProperties xmlns:xades="http://uri.etsi.org/01903/v1.3.2#" Target="#id-946622572141a3be4720327d7875f61b">
    <xades:SignedProperties Id="xades-id-946622572141a3be4720327d7875f61b">
      <xades:SignedSignatureProperties>
        <xades:SigningTime>2025-01-24T00:58:13Z</xades:SigningTime>
        <xades:SigningCertificateV2>
          <xades:Cert>
            <xades:CertDigest>
              <ds:DigestMethod Algorithm="http://www.w3.org/2001/04/xmenc#sha512" />
              <ds:DigestValue>5i/Sf31fskjKTzTDqLovvV/x4XJQpXpdko0ttPVQs4nmqEnPayUzi8+Uy0kBN1HeMv3m1ZE3ZY0u6NXE8m70oA==</ds:DigestValue>
            </xades:CertDigest>
            <xades:IssuerSerialV2>MIGKMH0kcTBvMRkwFwYDVQRhDBBWQVRQT05NTEYmZUyMzc5MQswCQYDVQQGEwJQTDEcMBoGA1UECgwTRXVybn0NcnQgU3AuIHogby5VLjEnMCUC</xades:IssuerSerialV2>
          </xades:Cert>
          <xades:SigningCertificateV2>
            <xades:SignedSignatureProperties>
              <xades:SignedDataObjectProperties>
                <xades:DataObjectFormat ObjectReference="#r-id-946622572141a3be4720327d7875f61b-1">
                  <xades:MimeType>application/xml</xades:MimeType>
                </xades:DataObjectFormat>
              </xades:SignedDataObjectProperties>
            </xades:SignedSignatureProperties>
          </xades:SigningCertificateV2>
        </xades:SignedSignatureProperties>
        <xades:SignedDataObjectProperties>
          <xades:DataObjectFormat ObjectReference="#r-id-946622572141a3be4720327d7875f61b-1">
            <xades:MimeType>application/xml</xades:MimeType>
          </xades:DataObjectFormat>
        </xades:SignedDataObjectProperties>
      </xades:SignedProperties>
      <xades:UnsignedProperties>
        <xades:UnsignedSignatureProperties>
          <xades:SignatureTimeStamp Id="TS-dc84ea96-b607-4fce-8d3e-cbef99335e07">
            <ds:CanonicalizationMethod Algorithm="http://www.w3.org/2001/10/xml-exc-c14n#" />
            <xades:EncapsulatedTimeStamp Id="ETS-dc84ea96-b607-4fce-8d3e-cbef99335e07">MIIH1AYJKoZIhvcNAQcCoIIHxTCCB8ECAQMxDzANBg1ghkgB8ZQMEAgEFADCBgwYLYKoZiHvcNAQkQAQSGdARYMHACAQEGBFudIAAwLzALBg1ghkgB8ZQMEAgEEII</xades:EncapsulatedTimeStamp>
          </xades:SignatureTimeStamp>
        </xades:UnsignedSignatureProperties>
      </xades:UnsignedProperties>
    </xades:QualifyingProperties>
  </ds:Object>
</ds:Signature>
</ns2:Evidence>

```